

# CONSTRUCTION D'UN PROJET ÉDUCATIF TERRITORIAL

*juin 2013*

COMMENT S'ORGANISE LA JOURNÉE DE L'ENFANT  
COMMENT CONSTRUIRE UN PEDT\*

\*Projet éducatif territorial

# COMMENT S'ORGANISE L'ENSEMBLE DE LA JOURNÉE DE L'ENFANT

## ENJEUX

- > Penser à l'intérêt de l'enfant. Alléger la journée scolaire de l'enfant.
- > Mieux respecter son rythme (réfléchir à une offre spécifique pour les moins de 6 ans)
- > Construire ensemble un ou plusieurs parcours éducatifs et travailler sur des thématiques transversales (citoyenneté, développement durable, bien-être..)
- > Favoriser l'ouverture culturelle, sportive et artistique. Favoriser la variété des propositions et l'accessibilité à tous.
- > Comment associer les familles et communiquer.

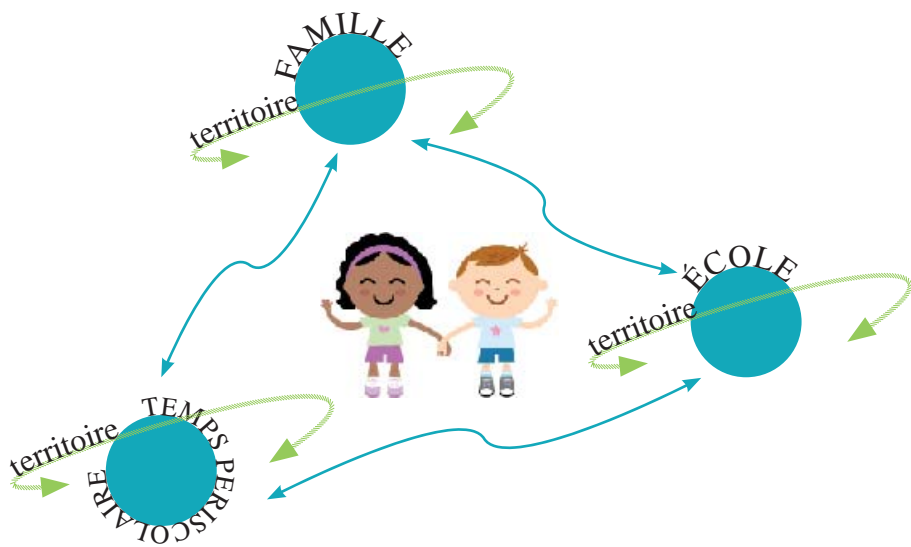

## Questions clés

- > De quoi l'enfant a-t-il besoin en fonction de son âge?  
Quels sont les besoins et intérêts des familles?
- > Que souhaite-t-on lui apporter et comment lui permettre d'avoir des repères?
- > Comment prendre en compte la diversité des temps : apprentissage, éveil, détente, et l'installation dans une activité? (voir l'outil Temps Péri-scolaire).
- > Comment éviter le morcellement des temps, des intervenants?
- > Besoins et intérêts des familles?

# COMMENT CONSTRUIRE UN PROJET ÉDUCATIF TERRITORIAL

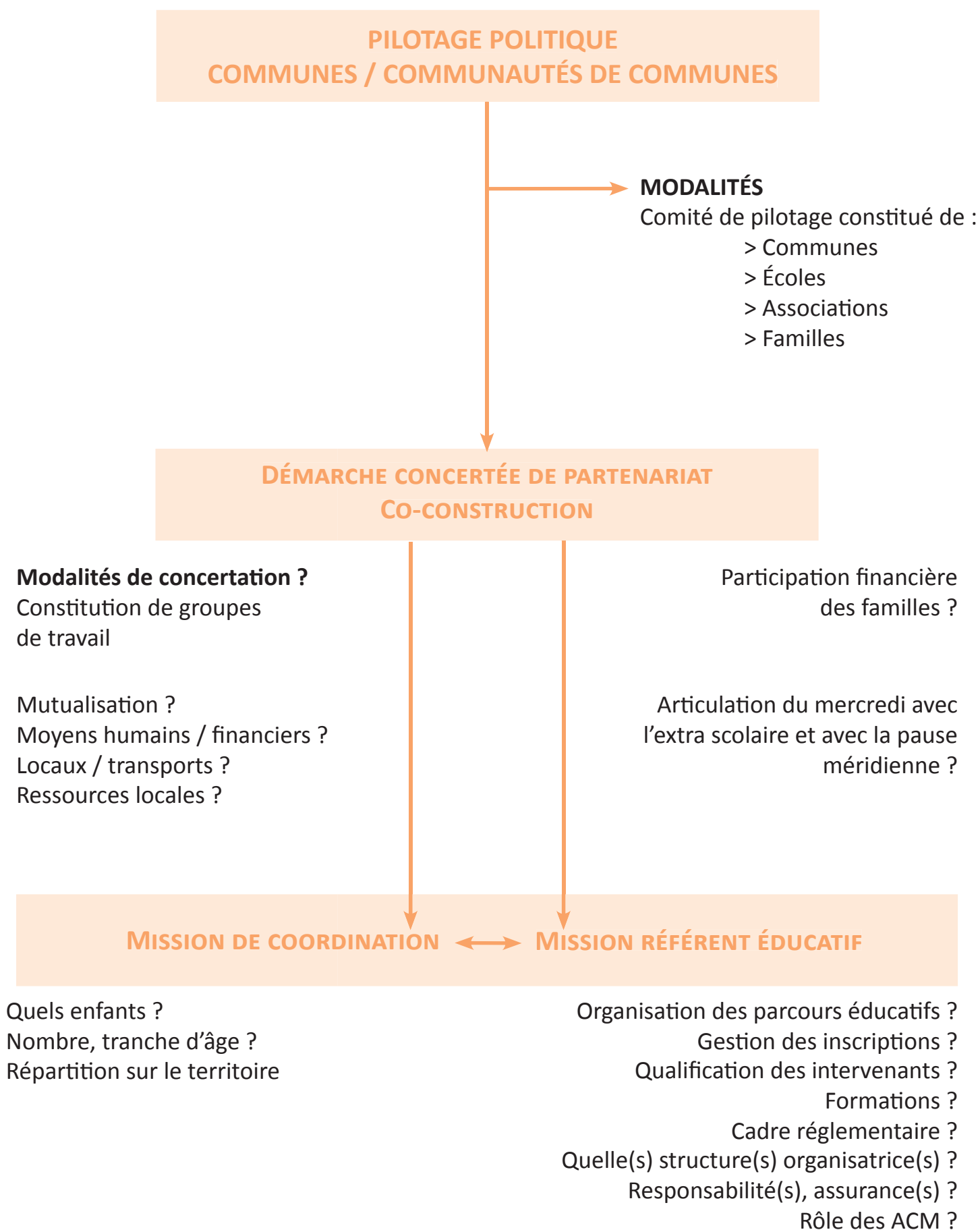

juin 2013